Lycée Bellevue
Travaux trimestre 1 2015/16

Ravalement d'une partie du mur de l'Abbaye côté rue de Bellevue

Réfection du sol du grand gymnase : après un sol en parquet, un nouveau sol sportif résultant de l'association d'une sous-construction bois et de linoléum

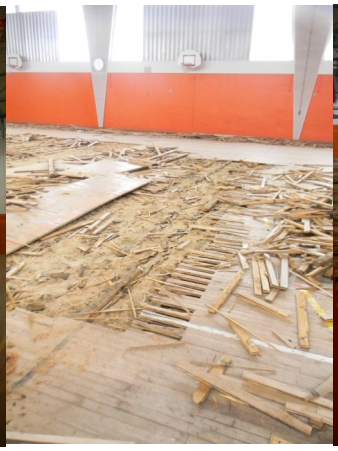

Peinture des garde-corps autour du complexe sportif